40
ANOS
UNEB
Nossa ciência
faz histórias
HOMINEM AUGERE

Adriana dos Santos Marmori Lima
Reitora

Dayse Lago de Miranda
Vice-reitora

Acesse vídeo institucional da UNEB

Somos a Universidade do Estado da Bahia

A maior instituição pública e gratuita de ensino superior do estado, presente geograficamente em todas as regiões da Bahia, estruturada no sistema multicampi.

A abrangência de nossas atividades está diretamente relacionada à missão social que desempenhamos nos **31 departamentos**, instalados em **25 campi** e **1 campus avançado**, localizados na capital e no interior do estado.

A população da UNEB soma mais de 30 mil pessoas, entre estudantes e servidores docentes e técnicos, que mobilizam o potencial inovador do povo baiano, através da pesquisa, do ensino e da extensão.

Temos como missão a produção, difusão, socialização e aplicação do conhecimento nas diversas áreas do saber e, nestes 40 anos de existência, **a UNEB já formou cerca de 96 mil profissionais**, sempre visando a formação integral do cidadão e o desenvolvimento das potencialidades econômicas, tecnológicas, sociais, culturais, artísticas e literárias da comunidade baiana.

Inclusão

Por intermédio dos programas e ações extensionistas, **a UNEB está presente nos 417 municípios do estado**, em convênios com organizações públicas e privadas que beneficiam milhões de cidadãos baianos.

Alfabetização e capacitação de jovens e adultos em situação de risco social; educação em assentamentos da reforma agrária e em comunidades indígenas e quilombolas; projetos de inclusão e valorização voltados para pessoas com deficiência, para a terceira idade, para os grupos LGBTQIA+, entre outros públicos, são algumas das iniciativas que aproximam a nossa universidade da sociedade.

Democracia

A busca pela consolidação de **uma universidade autônoma, plural, popular e inclusiva** passa necessariamente pelo fortalecimento da relação entre a instituição e a sociedade e pelo reforço dos ideais de cidadania e dos valores democráticos e republicanos.

Nesse sentido, a UNEB sempre se configurou como espaço privilegiado para o debate e a discussão efetiva sobre temas da contemporaneidade, tais como ações afirmativas, cidadania, direitos humanos, relações de gênero e sexualidade, e educação em todas as suas dimensões (educomunicação, ambiental, inclusiva, especial, do campo, indígena, quilombola, étnico-racial, de jovens e adultos, patrimonial, entre outras).

Autonomia

Não há democracia sem autonomia. Com base nessa premissa, a UNEB assegura a liberdade de cátedra, que permite ao docente definir suas linhas e projetos de pesquisa, ensino e extensão, em contínuo alinhamento com os discentes. Nos departamentos, a autonomia permite a construção e execução de planos de ação, em acordo com a diversidade e demandas de suas comunidades, visando a concretização da missão da universidade em todos os seus espaços de atuação.

Essa perspectiva do princípio da autonomia pressupõe diálogo permanente entre os atores envolvidos e a gestão, respeito mútuo, reconhecimento dos saberes e fazeres, responsabilidades profissionais e institucionais, entendendo o espaço universitário como próprio para o exercício da inclusão, pluralidade de ideias e participação ativa, características marcantes da cultura organizacional da instituição.

Educação superior para toda gente

Estamos comprometidos com a oferta de ensino público, gratuito e de qualidade na graduação e na pós-graduação. Atualmente, **oferecemos mais de 170 opções de cursos de graduação**, nas modalidades presencial e a distância (EaD).

Ainda assim, temos ampliado nossa oferta de cursos, tendo em vista as potencialidades e especificidades de cada localidade na qual a UNEB está presente, aprofundando o diálogo com as comunidades locais, de modo a atender as demandas de crescimento regional sustentável. Foi assim que surgiram, por exemplo, os cursos de bacharelado em Arqueologia (em Paulo Afonso), Medicina Veterinária (em Barreiras), Engenharia de Bioprocessos e Biotecnologia (em Juazeiro) e Engenharia de Minas (em Caetité).

Atualmente, **temos mais de 23 mil estudantes matriculados** em cursos de graduação e pós-graduação, na capital e no interior da Bahia, reforçando a magnitude e capilaridade da nossa comunidade estudantil, representada não apenas por seu quantitativo expressivo, mas, sobretudo, pela diversidade social, cultural e ética que ela reflete.

Na graduação, oferecemos ao estudante a oportunidade de cursar disciplinas em outros campi da UNEB ou, ainda, em outras universidades conveniadas ao nosso Programa de Mobilidade Discente.

Com vistas a ampliar o percurso formativo do discente e consolidar a política de permanência da universidade, **ofertamos 450 bolsas de monitoria de ensino, 960 bolsas de iniciação à docência e 600 bolsas para residência pedagógica**. Dessa forma, podemos reiterar que a nossa universidade se esforça cotidianamente, por meio de suas políticas e projetos, para qualificar a sua ação como instituição de ensino superior pública, inclusiva e de qualidade.

Educação do campo

A educação do campo, que nasce da luta de movimentos sociais, é um pilar importante da UNEB. Aqui, reafirmamos nosso compromisso com a democratização do acesso dos povos que vivem e trabalham no campo.

Como marco desse movimento inclusivo, **implantamos o Centro Acadêmico de Educação do Campo e Desenvolvimento Territorial Paulo Freire (CAECDT)** na universidade, cujo objetivo é promover e coordenar ações de ensino, pesquisa e extensão numa perspectiva interdisciplinar e interdepartamental, assegurando o suporte necessário à elaboração e desenvolvimento de iniciativas voltadas para e com os sujeitos sociais do campo, com vistas ao desenvolvimento territorial sustentável e solidário.

A implantação do centro amplificou as ações destinadas à população campesina, entre as quais destacamos a oferta dos **cursos de bacharelado em Agroecologia e Aquicultura**, nos campi de Conceição do Coité e Irecê, de **especialização em Educação do Campo,** no campus de Guanambi, além do **projeto Diagnóstico das Escolas do Campo**, cujo objetivo é atualizar o mapeamento da situação das escolas de campo nos 417 municípios baianos, para subsidiar políticas específicas dessa área na Bahia. Todas essas ações são desenvolvidas com o apoio da Secretaria da Educação do Estado (SEC).

Vale destacar que o CAECDT articula e desenvolve **feiras agroecológicas** nos campi da instituição, a fim de proporcionar renda às famílias dos agricultores feirantes com a comercialização de produtos a preços considerados justos, fornecendo aos consumidores alimentos saudáveis, isentos de agrotóxicos e cultivados de acordo com os princípios agroecológicos.

O foco dessas ações, **que beneficiam, direta e indiretamente, milhares de pessoas em todo o estado**, está no enfrentamento de entraves educacionais históricos, no processo de reconhecimento da diversidade das escolas e na construção de um currículo que atenda as especificidades dos povos.

Educação indígena

A UNEB valoriza as culturas dos povos indígenas e a afirmação e manutenção de sua diversidade étnica, e, nesse sentido, compreende a importância de uma educação contextualizada, que se alinhe à realidade intrassocial dos povos da floresta. Aqui, desenvolvemos ações nas mais diversas dimensões que perpassam a educação indígena.

Destacam-se o **Centro de Pesquisas em Etnicidades, Movimentos Sociais e Educação (Opará)** e o **Centro de Estudos sobre Povos Indígenas e Populações Tradicionais (Cepiti)**, estruturas essenciais no desenvolvimento de pesquisas, ações e políticas engajadas, inclusivas, que permitem a afirmação das identidades étnicas e a autonomia de cada povo indígena.

Além disso, a universidade conta com a **Licenciatura Intercultural em Educação Escolar Indígena (Liceei)**, ofertada nos campi de Paulo Afonso e Teixeira de Freitas, cujo objetivo principal é formar e habilitar professores indígenas para lecionar em escolas de ensino fundamental e ensino médio, e assim atender a demanda das comunidades indígenas da Bahia.

Em seus 13 anos de existência, a graduação já formou centenas de professores indígenas de 14 etnias no norte da Bahia e de outras três no sul do estado.

Todas essas iniciativas têm como objetivo estreitar as relações entre a universidade e as comunidades, assim como efetivar políticas de inclusão e incentivar a educação continuada dos indígenas.

Extensão universitária e sociedade

A UNEB reafirma seu compromisso e responsabilidade social em sua atuação com agentes sociais, entre eles profissionais de educação, com destaque para os grupos sociais excluídos historicamente e minoritários, a exemplo dos assentados, acampados, indígenas, detentos, quilombolas, mulheres, crianças e adolescentes em situação de risco.

As ações extensionistas que a universidade realiza alcançam todas as microrregiões da Bahia e têm como base o princípio da construção coletiva de saberes voltados para as demandas sociais emergentes.

Por meio dos programas e ações extensionistas, estamos presentes nos 417 municípios do estado, em convênios com organizações públicas e privadas que beneficiam milhões de cidadãos baianos.

Temos ações efetivas de educação, artes, cultura, saúde, esporte e lazer voltadas para a terceira idade; atividades de ensino, pesquisa e extensão nas áreas de incubação de empreendimentos econômicos solidários; tecnologias sociais; territórios e políticas públicas; identidade e cidadania; projetos que viabilizam soluções construtivas e urbanísticas apropriadas às realidades socioculturais locais para qualificação profissional e capacitação para o trabalho, renda e empregabilidade; além de cursos de idiomas gratuitos e abertos ao público.

Atualmente, **são desenvolvidos cerca de 820 projetos extensionistas**, distribuídos nas áreas de comunicação, cultura, direitos humanos e justiça, educação, meio ambiente, saúde, tecnologia de produção e trabalho. Ofertamos, anualmente, **mais de 500 bolsas** de iniciação à extensão.

Valorização das artes e cultura

A UNEB entende a cultura e as artes como eixos fundamentais para a formação humana e acadêmica dos estudantes e, nesse sentindo, investe em ações desenvolvidas de forma integrada ao ensino, pesquisa e extensão.

Atuamos em muitas frentes, desde o **apoio a pequenos empreendedores culturais até a oferta de cursos de graduação e pós-graduação nas áreas de formação artístico-cultural**, com ações de curto, médio e longo prazos que contribuem para a construção e consolidação da política cultural da universidade.

Nestes 40 anos de ações e projetos culturais desenvolvidos em toda a Bahia, a UNEB acessa diariamente os modos culturais das comunidades em que está inserida, dialogando com as diversas instâncias sociais, valorizando os diferentes jeitos baianos e construindo iniciativas inspiradas nessa diversidade que ecoa dos territórios de identidade do estado.

Internacionalização

Parceria com o Instituto Politécnico Portalegre (IPP), de Portugal, para o desenvolvimento de de pesquisa e inovação na área de energias renováveis.

As nossas ações no campo da internacionalização estão em crescimento exponencial. Atualmente, **são 50 acordos de cooperação técnica** com países europeus, latino-americanos, africanos e asiáticos.

Considerando a realidade da multicampia que caracteriza a UNEB, investimos ainda na consolidação de convênios nos campi fora do eixo da capital e região metropolitana, medida indispensável à interiorização também das ações de internacionalização.

Convênios específicos possibilitam a articulação de importantes parcerias internacionais, que preveem a mobilidade de discentes, técnicos e docentes, a formação de grupos conjuntos de pesquisa, a publicação da produção acadêmica em coautoria, a previsão de dupla diplomação e da cotutela, entre outras ações.

Nosso Programa de Mobilidade e Intercâmbio Internacional de Estudantes abrange todas as áreas que compõem a vida acadêmica, possibilitando experiências que envolvam o ensino, a pesquisa e a extensão. Ofertamos mobilidade e intercâmbio acadêmico ou de ensino, graduação e pós-graduação sanduíches, de pesquisa, de extensão, de estágio e intercâmbio livre, além de participação em eventos acadêmicos internacionais.

Pesquisa, inovação e desenvolvimento territorial

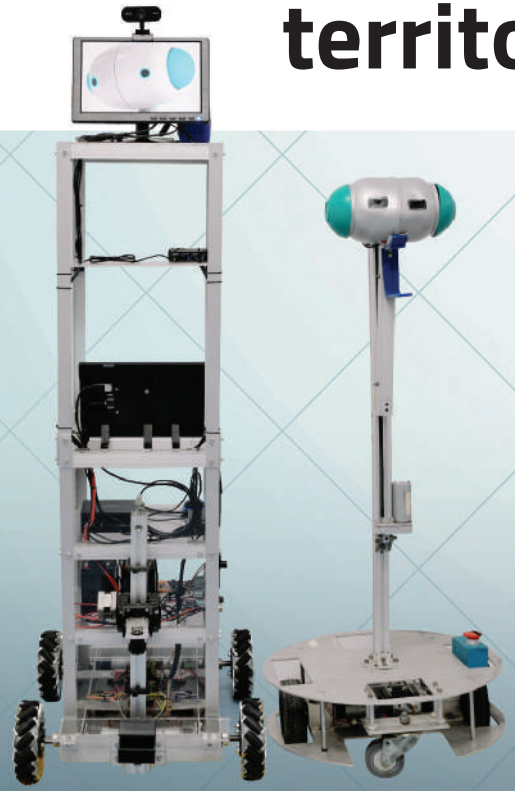

Robôs Bill desenvolvidos pela ACSO

A UNEB desenvolve importantes pesquisas em todas as regiões em que atua, com projetos de vanguarda acadêmica, como nas áreas de robótica, jogos digitais, geoprocessamento e astrofísica, com os quais conquistamos premiações e o reconhecimento nacional e internacional.

O **Centro de Pesquisa em Arquitetura de Computadores, Sistemas Inteligentes e Robótica (Acso)**, que desenvolve estudos nas linhas de pesquisa de robótica inteligente e computação de alto desempenho, já venceu competições nacionais e internacionais com a equipe Bahia Robotic Teams (Bahia RT).

Investimos continuamente na implantação e consolidação de centros de pesquisas fortes, com atuação nas mais diversas áreas do conhecimento. **Atualmente, são 16 centros de pesquisas que desenvolvem estudos científicos em conformidade com a nossa lógica multiterritorial.**

Barreiras 09
Xique-Xique 24
Bom Jesus da Lapa 17
Guanambi 12
Caetité 06
Irecê 16
Seabra 23
Brumado 20
Jacobina 04
Itaberaba 13
Juazeiro 03
Senhor do Bonfim 07
Conceição do Coité 14
Ipiaú 21
Euclides da Cunha 22
Santo Antônio de Jesus 05
Valença 15
Serrinha 11
Canudos
Alagoinhas 02
Salvador 01
Paulo Afonso 08
Lauro de Freitas 25
Camaçari 19

40 ANOS

UNEB

Nossa ciência faz histórias

Iniciação científica

Temos um fortalecido **Programa de Iniciação Científica**, desenvolvido com o objetivo de estimular o pensamento científico e a criatividade, além de proporcionar aos discentes uma orientação contextualizada com apoio de pesquisadores experientes, permitindo que conheçam e aprofundem seus conhecimentos sobre técnicas e métodos científicos.

O Programa de IC foi ampliado para abraçar também a educação básica da rede pública do estado. Nasceu, assim, o IC Júnior, inserindo nossos jovens do ensino fundamental e médio no mundo da pesquisa. A proposta é promover a experiência científica desses estudantes e desenvolver neles competências para atuação científica e tecnológica.

Os bolsistas são orientados por professores pesquisadores da UNEB, integrando suas ações com os grupos de pesquisa vinculados à universidade, em consonância com as linhas de pesquisa e condutas direcionadas ao desenvolvimento científico-tecnológico e regional.

Atualmente, **são 624 bolsas de IC e IC Júnior** implementadas em todos os 26 campi da instituição. Esse número tende a crescer com a ampliação do quantitativo de bolsas e do valor do benefício.

Interiorização da pós-graduação

A nossa presença multiterritorial levou a pós-graduação para cidades do interior baiano, ampliando e qualificando o percurso formativo da população que vive fora do eixo da capital.

Atualmente, a **UNEB dispõe de 26 programas de pós-graduação stricto sensu, com 30 cursos de mestrado e doutorado**, formando profissionais em diferentes áreas do conhecimento, estimulando e fortalecendo o desenvolvimento da ciência, tecnologia e inovação em toda a Bahia.

Programas de pós-graduação stricto sensu - mestrados e doutorados

Programa de Pós-Graduação em Educação e Contemporaneidade (PPGEduC) - Salvador
Programa de Pós-Graduação em Educação de Jovens e Adultos (MPEJA) - Salvador
Programa de Pós-Graduação em Ensino de História (ProfHistória) - Salvador
Programa de Pós-Graduação em Gestão e Tecnologia Aplicadas à Educação (GESTEC) - Salvador
Programa de Pós-Graduação em Estudo de Linguagens (PPGEL) - Salvador
Programa de Pós-Graduação em Estudos Territoriais (PROET) - Salvador
Programa de Pós-Graduação em Química Aplicada (PPGQA) - Salvador
Programa de Pós-Graduação em Saúde Coletiva (MEPISCO) - Salvador
Programa de Pós-Graduação em Ciências Farmacêuticas (PPGFARMA) - Salvador
Programa de Pós-Graduação em Ensino de Física (ProfFísica) - Salvador
Programa de Pós-Graduação em Estudos Africanos, Povos Indígenas e Culturas Negras (PPGEAFIN) - Salvador
Programa de Pós-Graduação em Crítica Cultural (Pós-Crítica) - Alagoinhas
Programa de Pós-Graduação em História (Pós-História) - Alagoinhas

Programa de Pós-Graduação em Modelagem e Simulação de Biossistemas (PPGMSB) - Alagoinhas
Programa de Pós-Graduação em Agronomia: Horticultura Irrigada (PPGHI) - Juazeiro
Programa de Pós-Graduação em Ecologia Humana e Gestão Socioambiental (PPGEcoH) - Juazeiro
Programa de Pós-Graduação em Educação, Cultura e Territórios Semiáridos (PPGESA) - Juazeiro
Programa de Pós-Graduação em Agroecologia e Desenvolvimento Territorial (PPGADT) - Juazeiro
Programa de Pós-Graduação em Educação e Diversidade (MPED) - Jacobina/Conceição do Coité
Programa de Pós-Graduação em História Regional e Local (PPGHIS) - Santo Antônio de Jesus
Programa de Pós-Graduação Profissional em Letras (ProfLetras) - Santo Antônio de Jesus
Programa de Pós-Graduação em Ensino, Linguagem e Sociedade (PPGELS) - Caetité
Programa de Pós-Graduação em Biodiversidade Vegetal (PPGBVeg) - Paulo Afonso, Alagoinhas e Senhor do Bonfim
Programa de Pós-Graduação em Intervenção Educativa e Social (MPIES) - Serrinha
Programa de Pós-Graduação em Letras (PPGL) - Teixeira de Freitas
Programa de Pós-Graduação Multi-institucional e Multidisciplinar em Difusão do Conhecimento (DMMDC) - Camaçari

Nossa **Agência de Inovação** - agora com espaço próprio no Parque Tecnológico da Bahia - atua na perspectiva de identificar e apoiar o desenvolvimento de tecnologias inovadoras, proteger a propriedade intelectual, promover a transferência de conhecimento e estimular a interação entre a UNEB e a sociedade.

A startup Cacau Biocosméticos é incubada pela Áity e desenvolve processos biotecnológicos para o aproveitamento dos resíduos agrícolas do cacau e sua transformação em ingredientes cosméticos sustentáveis.

Para fomentar ações no campo da inovação tecnológica, a universidade oferta programas institucionais de bolsas de apoio à tecnologia e inovação e investe em iniciativas e projetos voltados para proteção à propriedade intelectual e transferência de tecnologia, na promoção de projetos de tecnologia social e no aperfeiçoamento e dinamização da gestão da inovação.

Destaque para Áity Incubadora de Empresas, do Parque Tecnológico da Bahia, que atualmente **incuba 17 startups**, em parceria com a Secretaria de Ciência, Tecnologia e Inovação do Estado (Secti).

O objetivo da Áity é a transformação de ideias inovadoras em negócios de sucesso, com a geração de produtos, processos e serviços de base tecnológica, impulsionando e fortalecendo o desenvolvimento econômico, social e ambiental da Bahia.

Assistência e permanência estudantil

A UNEB tem o compromisso de oferecer condições adequadas para que nossos estudantes, sobretudo aqueles que estejam em situação de vulnerabilidade social e econômica, possam realizar e integralizar suas atividades acadêmicas, tendo assim o direito à educação garantido.

Para isso desenvolvemos continuamente ações de fortalecimento da nossa política de assistência e permanência estudantil, consolidando iniciativas já existentes, e construindo novas propostas para implementação em toda a multicampia da instituição.

Além do Programa de Moradia Estudantil - Casas de Estudantes da UNEB, temos programas de bolsas de assistência estudantil com recurso institucional, para atendimento a estudantes em situação de vulnerabilidade social e econômica, a exemplo do Programa de Bolsas nas modalidades complementar e permanência, além de uma linha de auxílios específicos para atender alguns marcadores sociais, como o Programa de Bolsas Apako Zabelê (PIBIAZ), Programa de Bolsa-auxílio para os cursos vinculados à Pedagogia do Regime de Alternância, como os cursos de bacharelado em Agroecologia e em Engenharia de Aquicultura e auxílio emergencial para discentes que não possuem vínculo com programas de bolsas. Além desses, a UNEB possui parceria com a Secretaria estadual da Educação (SEC) para execução dos **programas Mais Futuro e Partiu Estágio, que atendem 3.837 estudantes**.

Na perspectiva biopsicossocial, temos o Atendimento Multidisciplinar ao Estudante (EMAE), com equipe composta de psicólogas, assistente social e psicopedagoga, as quais gerem o PertenSer para toda a multicampia de forma itinerante.

O Projeto de Pobreza e Dignidade Menstrual, a linha de apoio financeiro para a concessão de passagens aéreas e terrestres para participação de estudantes em eventos científicos e políticos, além da série Experiências e Reflexões Discentes, publicação anual com artigos inéditos de estudantes, são outras ações que contribuem para a permanência estudantil na UNEB.

1. Apako Zabelê - **142 bolsas**
2. Programa Afirmativa - **200 bolsas**
3. Bolsa Regime de Alternância - **39 bolsas**
4. Bolsa-auxílio Estudantil (modalidade complementar) - **283 bolsas**
5. Bolsa-auxílio Estudantil (modalidade permanência) -**11 bolsas**
6. Monitoria de ensino - **450 bolsas**
7. Monitoria de extensão - **545 bolsas**
8. Programa de Iniciação Científica - **508 bolsas**
9. Programa de Iniciação Científica Júnior - **28 bolsas**
10. Monitoria de apoio à acessibilidade e inclusão - **100 bolsas**
11. Programa de Iniciação à Docência - **960 bolsas**

Além dessas ações para a promoção da assistência estudantil, temos fomentado a concessão de bolsas acadêmicas para contemplar diversos públicos que compõem a universidade.

Ao todo ofertamos mais de **8.832 bolsas e auxílios**, fruto de nossa robusta política de permanência estudantil.

Ações afirmativas: inclusão e acessibilidade

Política de cotas

Em 2002, a UNEB foi pioneira ao implantar o sistema de reserva de 40% das vagas para candidatos negros. Atualmente, nossa política de cotas é uma das mais representativas do Brasil, com reserva de vagas para negros e sobrevagas para indígenas, quilombolas, ciganos, transexuais, travestis e transgêneros, além de pessoas com deficiência, transtorno do espectro autista e altas habilidades.

Nossos programas de ações afirmativas buscam promover práticas de equidade, indistintamente, a todas as diversidades: étnico-raciais, culturais, de gênero, de geração/faixa etária, de inserção territorial-geográfica, de condições físicas e/ou históricas desvantajosas e outras, que compõem o quadro de estudantes, professores e servidores técnicos e administrativos em todos os departamentos da universidade.

Realizamos, a cada dois anos, a Conferência Universitária de Estudantes Cotistas da UNEB (ConfCotas), ação institucional que busca reunir a comunidade universitária, em especial os estudantes cotistas negros, indígenas, quilombolas, ciganos, pessoas com deficiência, transtorno do espectro autista e altas habilidades, transexuais, travestis e transgêneros, com o intuito de discutir as condições de ensino de graduação e pós-graduação, pesquisa e extensão para estudantes cotistas da instituição.

Organizamos ainda a série Ações Afirmativas: Educação e Direitos Humanos, uma coletânea sobre ações afirmativas que reúne produções científicas relacionadas a temas como gênero, sexualidade, feminismos, masculinidades, questões étnico-raciais, comunidades quilombolas, educação inclusiva, cultura cigana, africanidades, interculturalidade e inclusão de pessoas com deficiência.

Destaca-se também o edital Igualdade e Justiça, que beneficia projetos de pesquisa e extensão voltados para as comemorações dos 200 anos da independência do Brasil na Bahia.

O edital contempla propostas que visibilizam narrativas das populações camponesas, indígenas, afro-brasileiras, das mulheres, comunidade LGBTQIA+, pessoas com deficiência e demais grupos identitários e movimentos sociais que historicamente estiveram à margem das narrativas oficiais da identidade brasileira.

Para garantir a permanência dos nossos cotistas, **ofertamos 200 bolsas por meio do Programa de Bolsas de Pesquisa e Extensão para Estudantes Cotistas (Afirmativa) e outras 48 bolsas por intermédio do Programa de Bolsas de Pesquisa (PROGPESQ)**, nas modalidades mestrado e doutorado. Os benefícios são direcionados para todas as categorias representadas em nosso sistema de cotas.

Política de acessibilidade

Nossa Secretaria Especial de Acessibilidade e Inclusão (Sain) é a estrutura responsável por garantir a consolidação da acessibilidade e permanência das pessoas com deficiência, transtorno do espectro autista e altas habilidades na UNEB.

Nesse sentido, ofertamos **100 bolsas de Monitoria de Apoio à Acessibilidade e Inclusão (Prosain)**, visando atender as demandas dos estudantes com deficiência e demais necessidades específicas na universidade, em consonância com a Lei brasileira de Inclusão da Pessoa com Deficiência e a política de acessibilidade e inclusão da nossa instituição, assegurando o direito à educação e ao pleno desenvolvimento dos discentes.

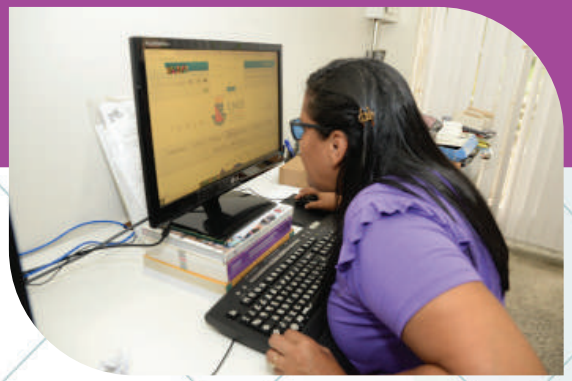

Sustentabilidade e economia solidária

Nosso Centro de Referência em Desenvolvimento e Humanidades (CRDH) atua na articulação entre redes e centros de pesquisa nacionais e internacionais, com foco na realização de pesquisas aplicadas, popularização da ciência e empreendedorismo, e o desenvolvimento de tecnologias e inovação social que melhorem a condição das pessoas, fortaleça o espírito democrático de nossa sociedade, proteja os direitos humanos e promova o desenvolvimento social sustentável.

À vista disso, **conquistamos lugar de destaque no Prêmio Estratégias ODS 2022**. A iniciativa laureou instituições com ações direcionadas à implementação dos 17 Objetivos de Desenvolvimento Sustentável (ODS) no Brasil. **A UNEB está entre as 10 instituições de ensino superior (IES) do país mais bem avaliadas nessa premiação.**

E não paramos por aí: por intermédio da **Incubação Tecnológica de Cooperativas Populares (ITCP/COAPPES)**, a UNEB promove a articulação de trilhas de formação, com mentoria, para empreendimentos de economia solidária, o desenvolvimento das tecnologias de gestão e de inovação social e o fortalecimento de arranjos socioprodutivos com as comunidades, ratificando sua vocação de universidade popular.

Desenvolvemos ações de pesquisa, ensino e extensão para o turismo de base comunitária, para o cooperativismo e para os ecossocioempreendimentos de economia solidária. O trabalho busca a organização em rede das produções e saberes locais, fortalecendo a cultura oriunda de povos indígenas, afro-brasileiros e africanos, cuja expressão é marcante na localidade do antigo quilombo Cabula, bairro onde o campus da UNEB em Salvador está situado.

Aqui a educação é pública, gratuita, democrática, inclusiva e autônoma!

Com o apoio da comunidade acadêmica, dos muitos parceiros e da sociedade, reafirmamos, a cada dia, nosso compromisso de continuar trilhando o caminho que alia a excelência acadêmica à missão social, contribuindo, assim, para o desenvolvimento socioeducacional e econômico do povo baiano.

www.portal.uneb.br

@oficialuneb

@oficialuneb

@oficialuneb

@tvuneb

listaascom@uneb.br

(71) 3117-2200

40 ANOS

UNEB

Nossa ciência faz histórias