

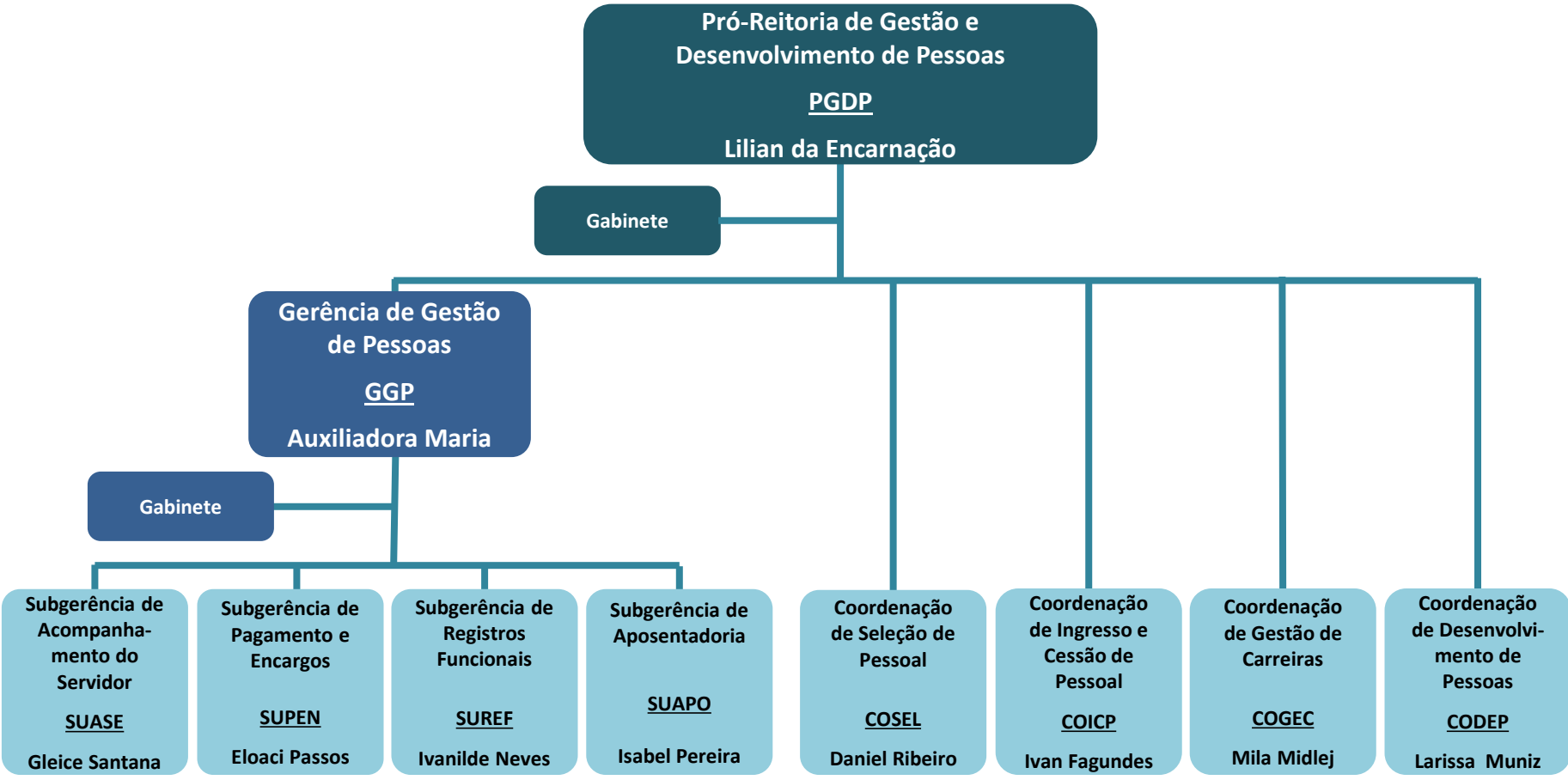

Organograma





Organograma

- Secretaria e Assessoria da Pró-Reitoria;
- Acompanhamento e diligência de processos;
- Acumulação de cargos/empregos/funções públicas por servidores da Universidade;
- Cooperação Docente Interdepartamental.

**Pró-Reitoria de Gestão e
Desenvolvimento de Pessoas**
PGDP
Lilian da Encarnação

Gabinete

**Gerência de Gestão
de Pessoas**
GGP
Auxiliadora Maria

Gabinete

Subgerência de
Acompanha-
mento do
Servidor
SUASE
Gleice Santana

Subgerência de
Pagamento e
Encargos
SUPEN
Eloaci Passos

Subgerência de
Registros
Funcionais
SUREF
Ivanilde Neves

Subgerência de
Aposentadoria
SUAPO
Isabel Pereira

Coordenação
de Seleção de
Pessoal
COSEL
Daniel Ribeiro

Coordenação
de Ingresso e
Cessão de
Pessoal
COICP
Ivan Fagundes

Coordenação
de Gestão de
Carreiras
COGEC
Mila Midlej

Coordenação
de Desenvolvi-
mento de
Pessoas
CODEP
Larissa Muniz



Organograma

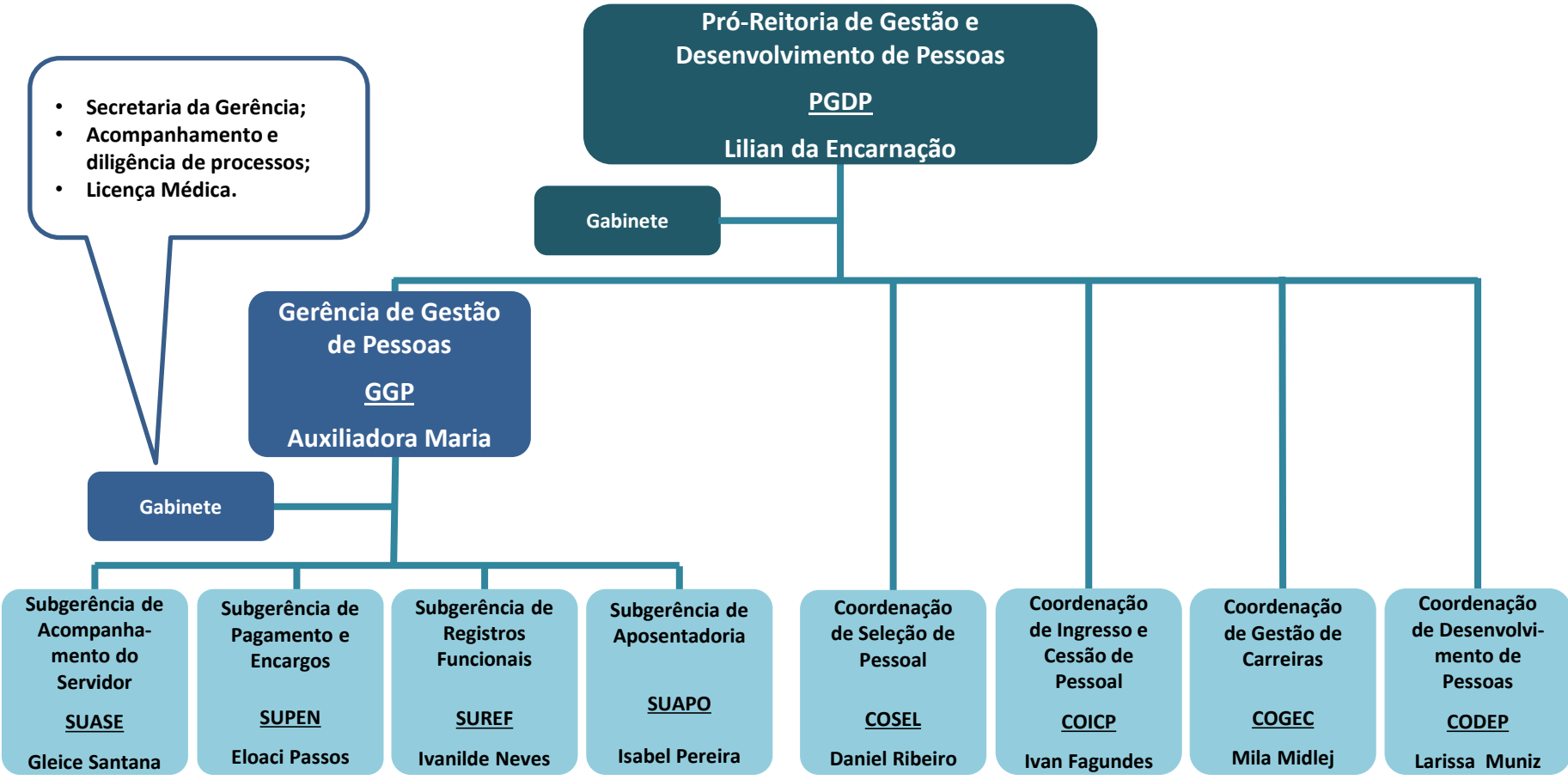

- Secretaria da Gerência;
- Acompanhamento e diligência de processos;
- Licença Médica.



Organograma

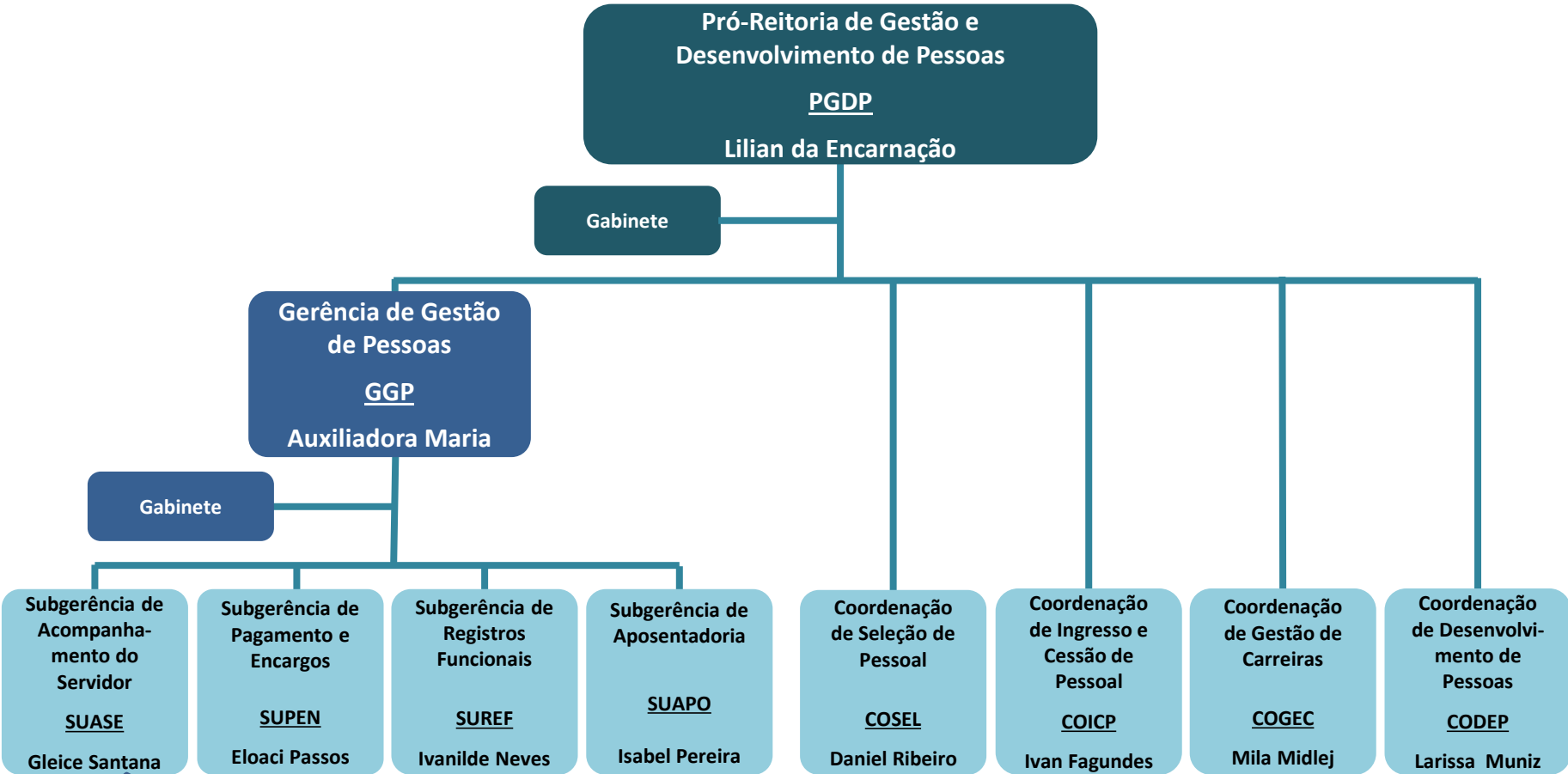

- Remoção/Relotação/Disposição Interna;
- Afastamentos;
- Incentivo Funcional;
- Alteração de Regime de Trabalho;
- Estágio Probatório;
- Bolsas PAC, PACC e PASC;
- PIT;
- Abono de Permanência em Atividade.



Organograma

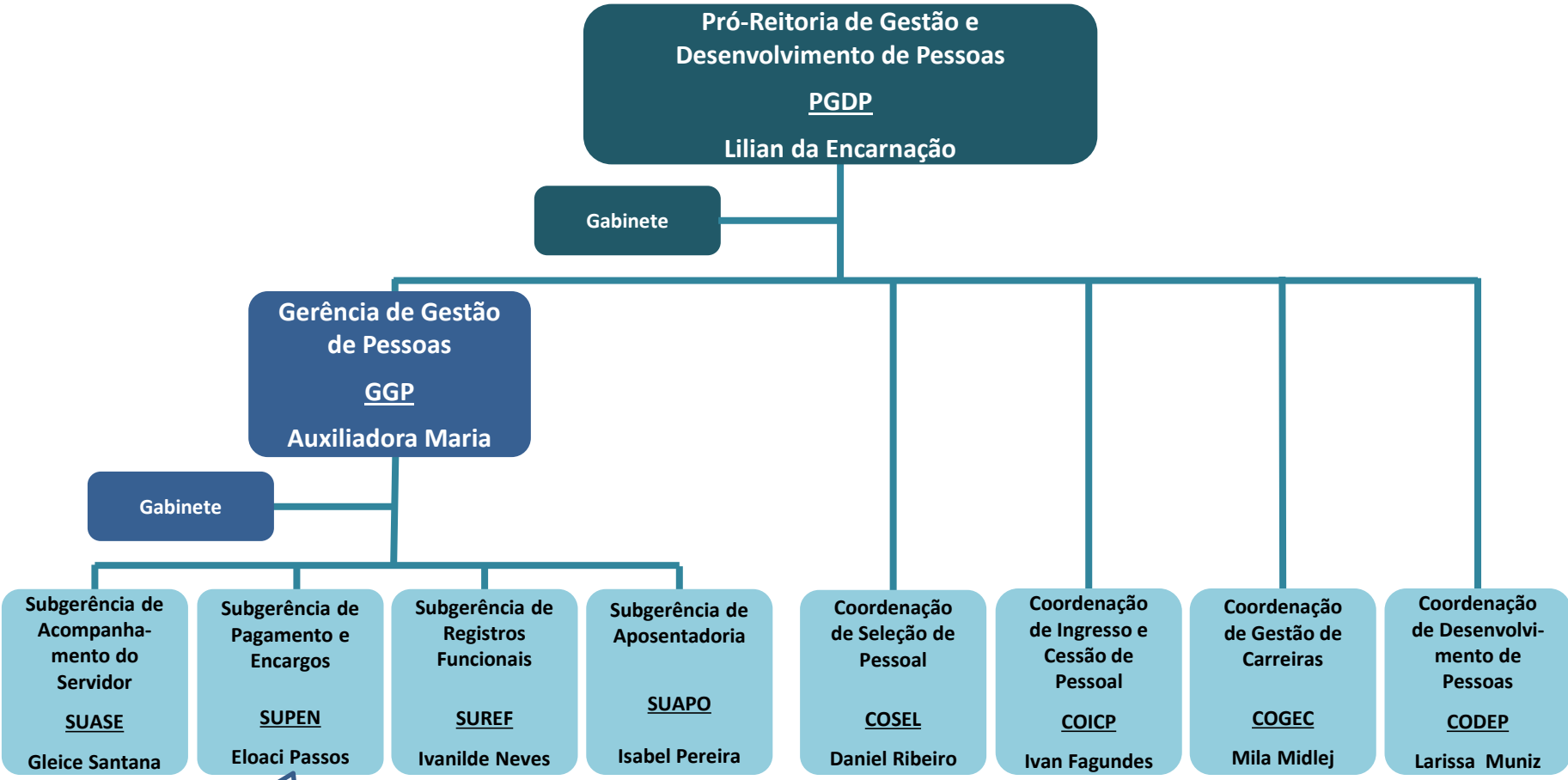

Gestão da folha de pagamento de servidores efetivos, contratados sob Regime Especial de Direito Administrativo (REDA), cargos comissionados e pensionistas.



Organograma

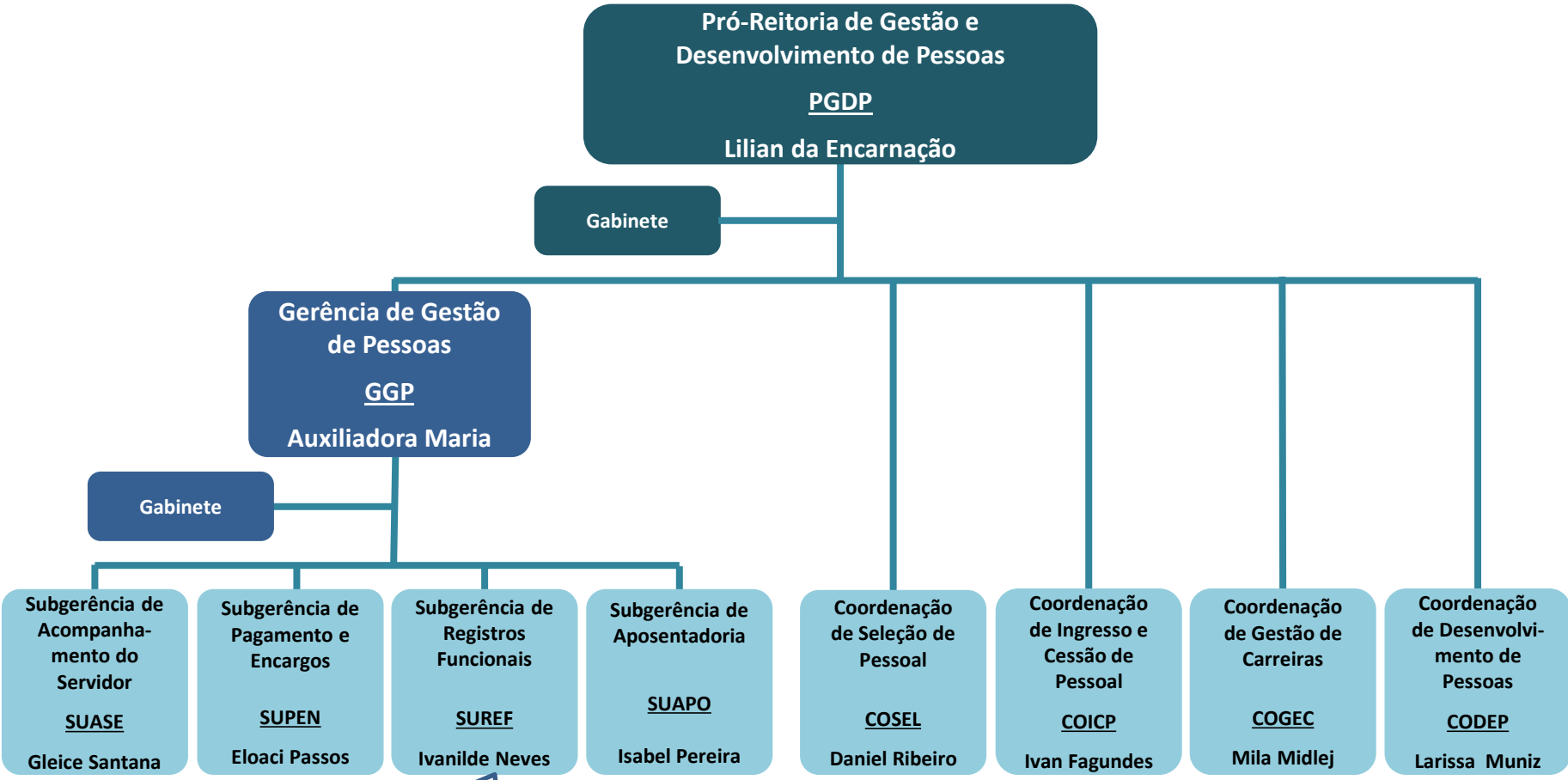

- Instrução Funcional;
- Adicional por tempo de serviço;
- Certidões;
- Averbações;
- Férias;
- Licença Prêmio;
- Estabilidade Econômica;
- Guarda dos prontuários.



Organograma

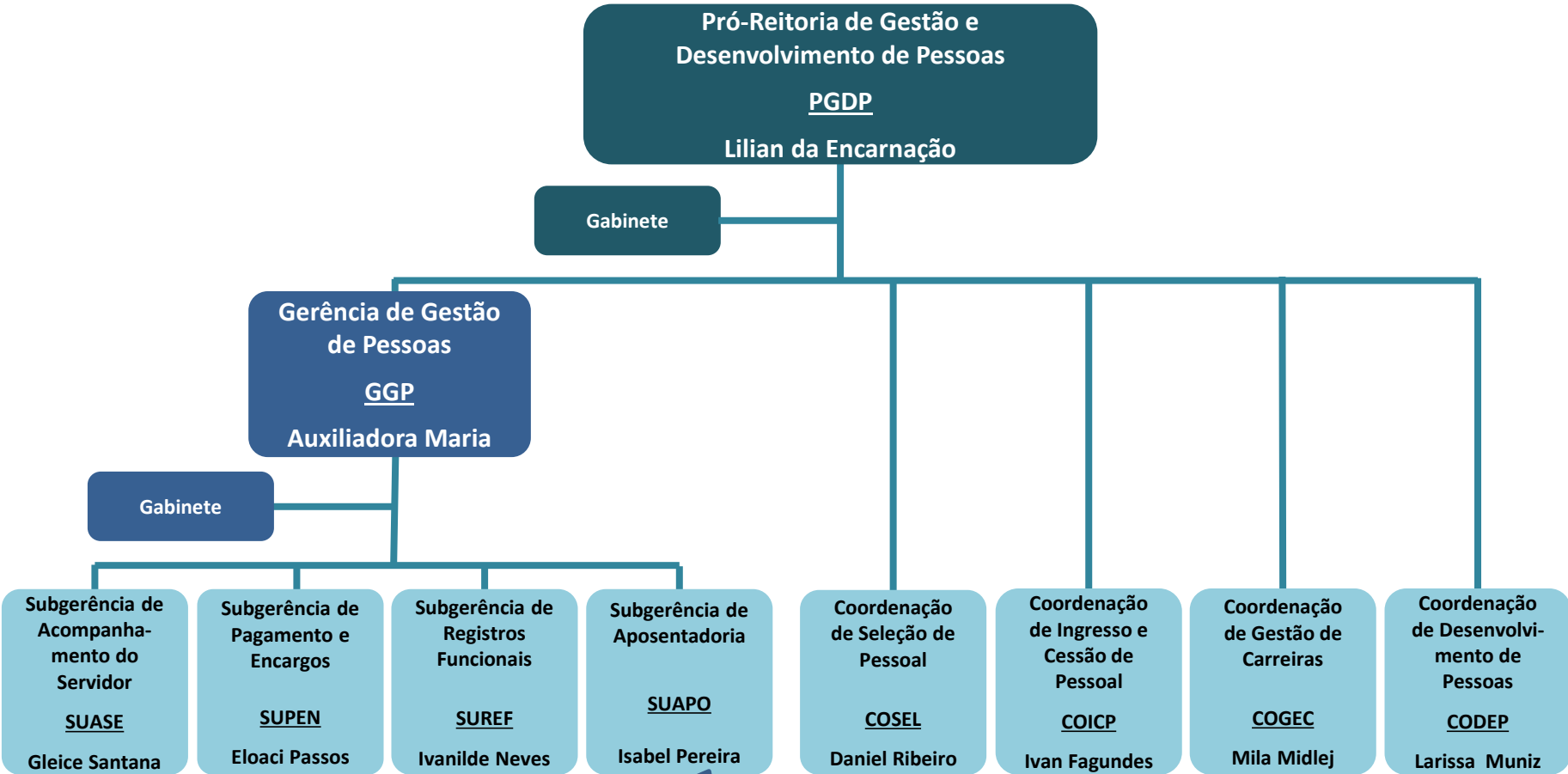

- Aposentadoria;
- Revisão de Aposentadoria (Tribunal de Contas);
- Certidão de Tempo de Contribuição;
- Abono de Permanência;
- Indenização de férias não fruídas.



Organograma

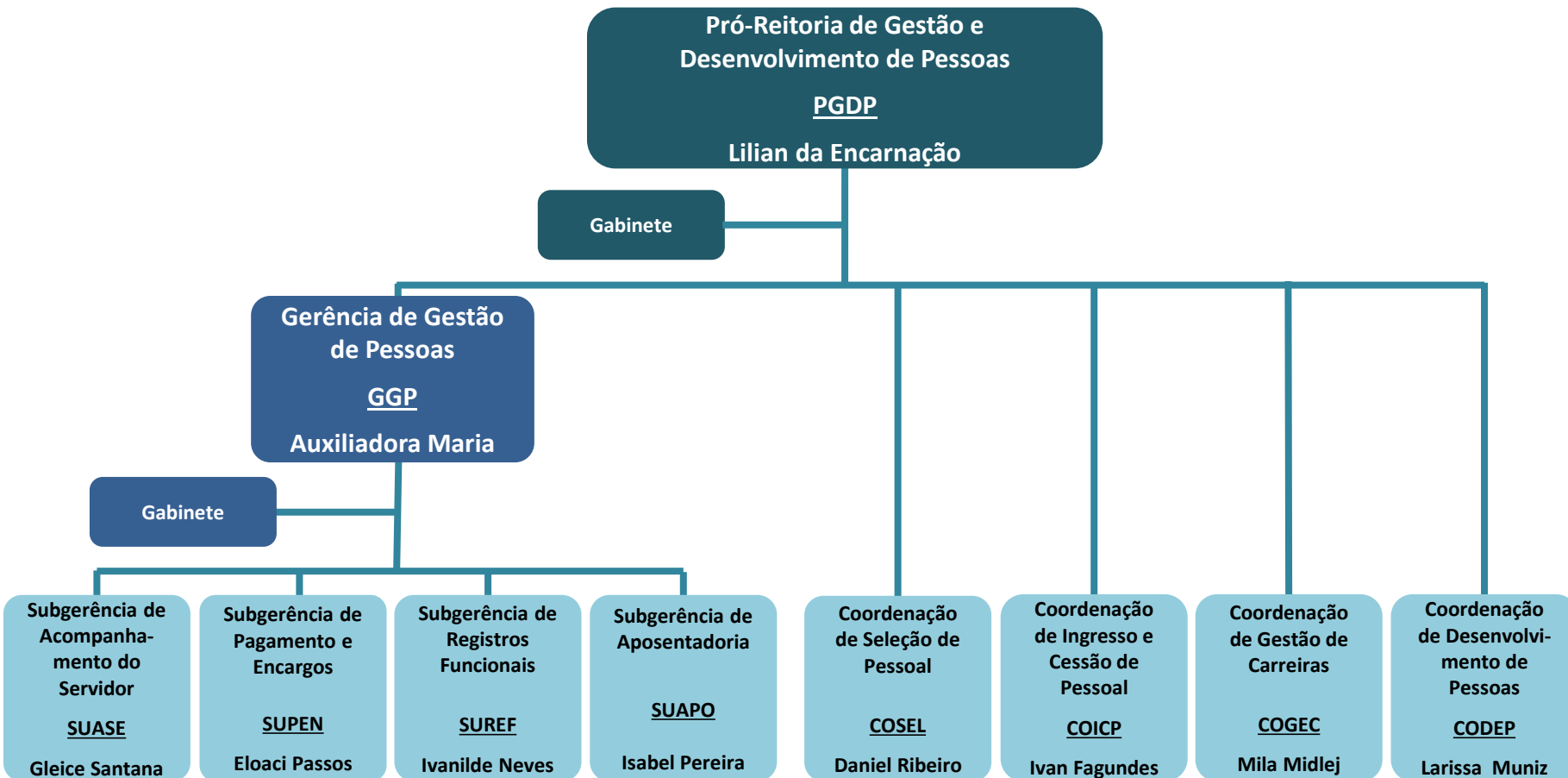

- Concurso Público de servidores efetivos;
- Seleção Pública de servidores a serem contratados sob Regime Especial de Direito Administrativo (REDA);
- Contratação/Prorrogação de Contrato/Recontratação de servidores sob Regime Especial de Direito Administrativo (REDA);
- Nomeação e Exoneração de servidores efetivos;
- Convocação e Rescisão de Contrato de servidores que atuam sob Regime Especial de Direito Administrativo (REDA);
- Incentivo à Produção Científica.



Organograma

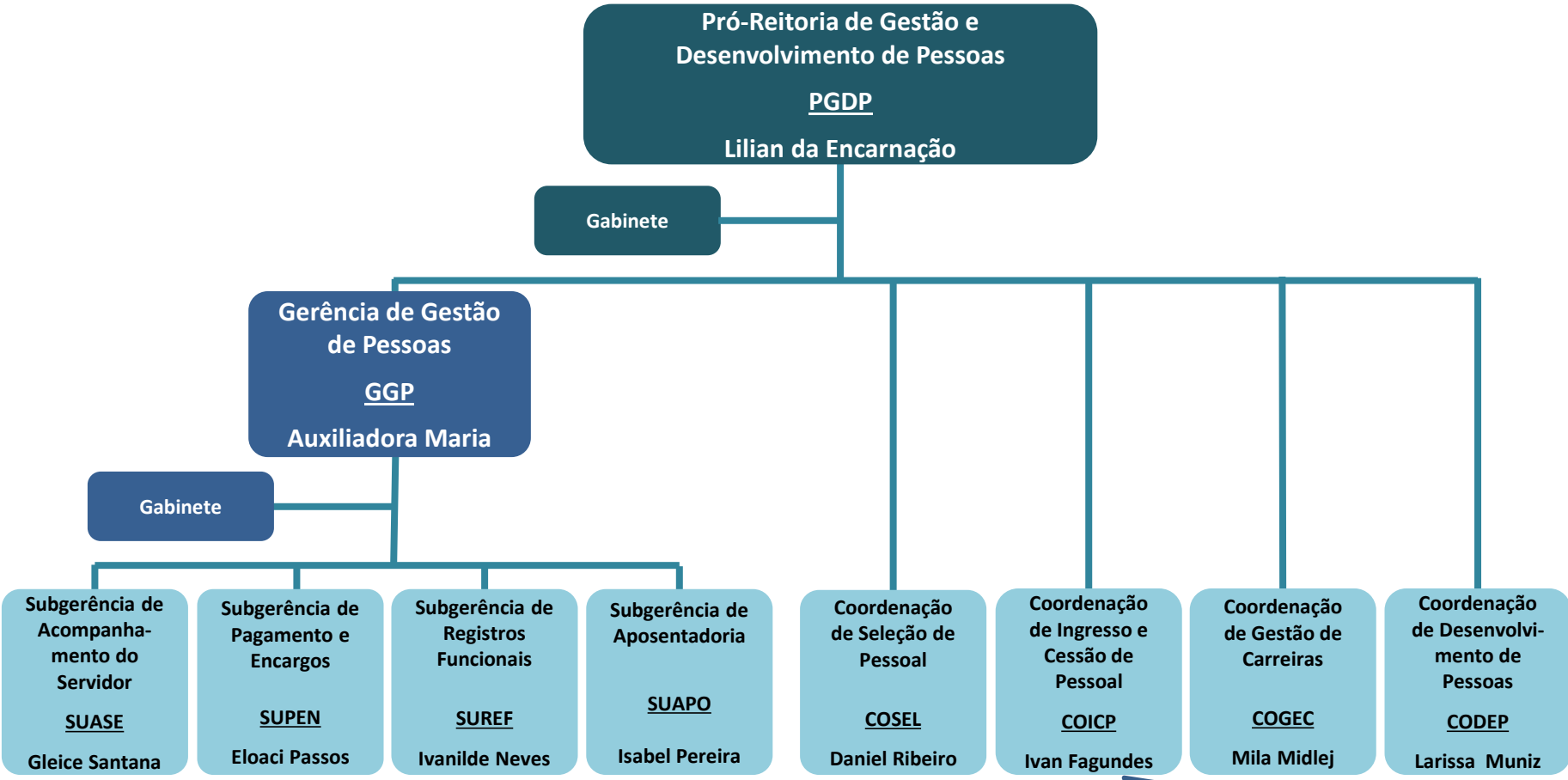

- Nomeação e exoneração de cargos comissionados;
- Ingresso de cargos comissionados, servidores efetivos e contratados sob Regime Especial de Direito Administrativo (REDA);
- Programa Primeiro Emprego;
- Cessão de servidores efetivos;
- Elaboração dos contratos de servidores que atuam sob Regime Especial de Direito Administrativo (REDA);
- Elaboração de Relatórios para o Tribunal de Contas do Estado.



Organograma

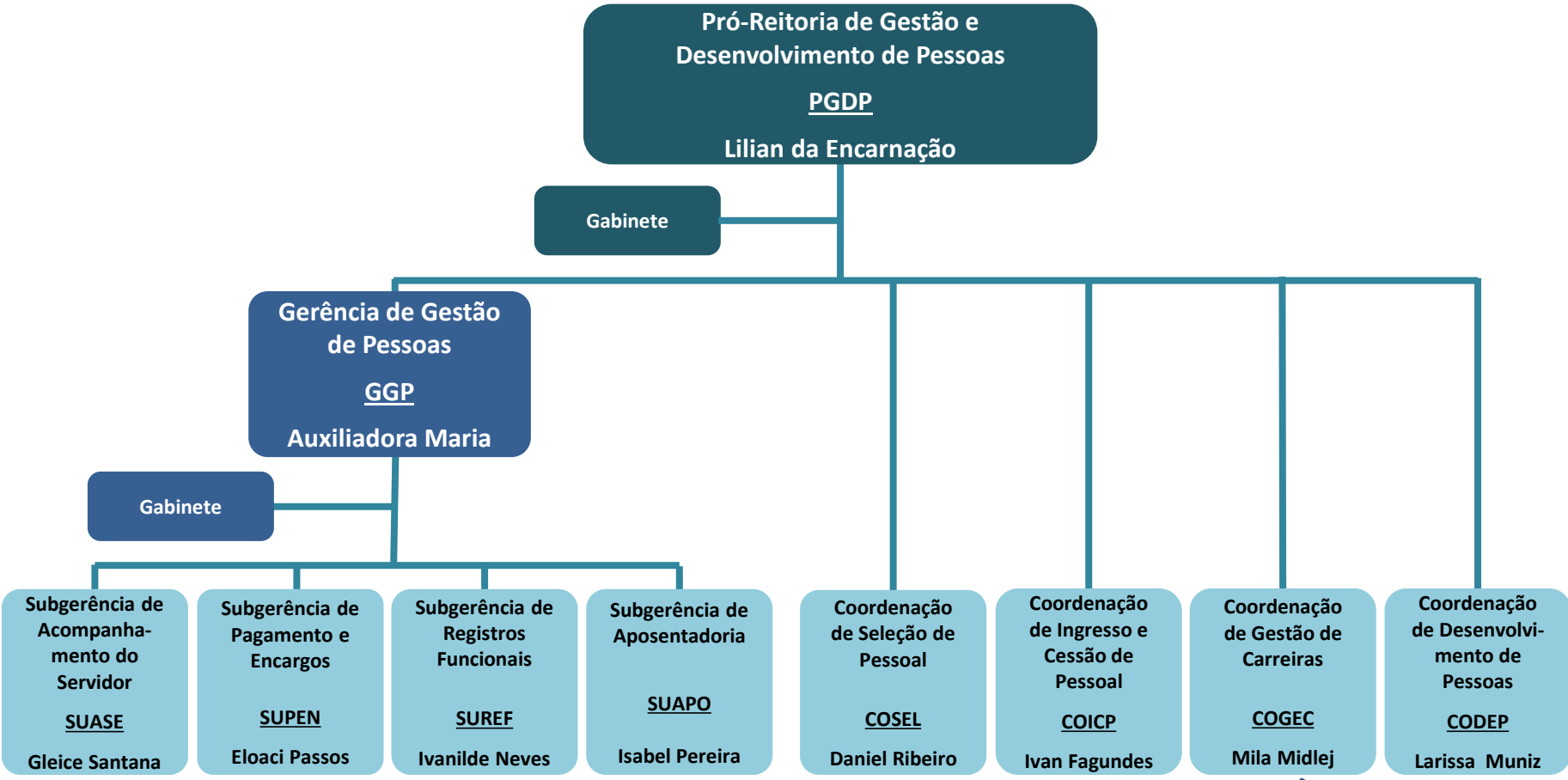

- Promoção e Progressão de servidores efetivos;
- Avaliação de Desempenho Funcional.



Organograma

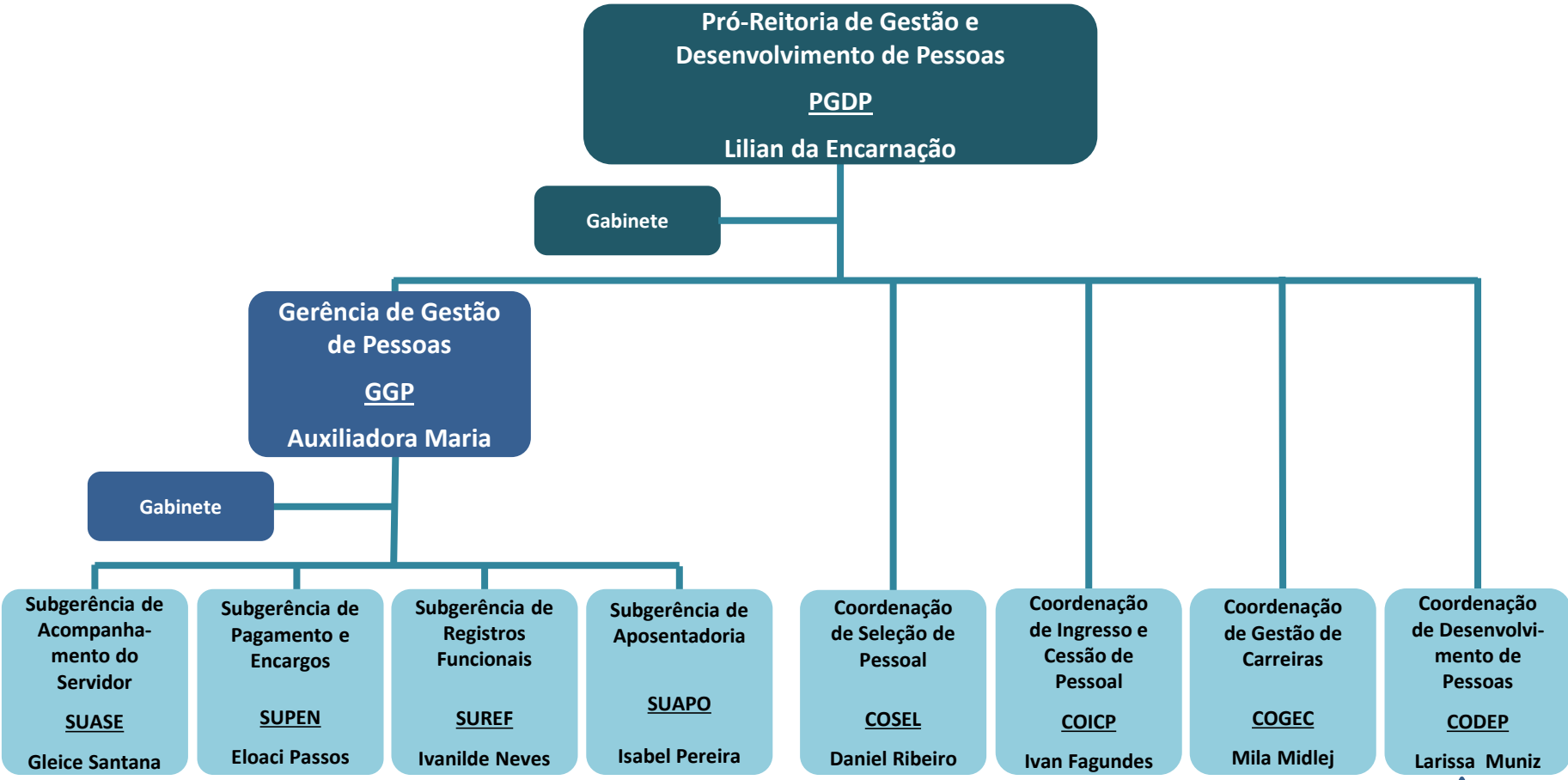

- Plano de Capacitação Anual;
- Aperfeiçoamento e Qualificação;
- Instrutoria Interna.

Gabinete da PGDP

- Secretaria e Assessoria da Pró-Reitoria;
- Acompanhamento e diligência de processos;
- Acumulação de cargos/empregos/funções públicas por servidores da Universidade;
- Cooperação Docente Interdepartamental.

Coordenação de Seleção de Pessoal

- Concurso Público de servidores efetivos;
- Seleção Pública de servidores a serem contratados sob Regime Especial de Direito Administrativo (REDA);
- Contratação/Prorrogação de Contrato/Recontratação de servidores sob Regime Especial de Direito Administrativo (REDA);
- Nomeação e Exoneração de servidores efetivos;
- Convocação e Rescisão de Contrato de servidores que atuam sob Regime Especial de Direito Administrativo (REDA);
- Incentivo à Produção Científica.

Coordenação de Ingresso e Cessão de Pessoal

- Nomeação e exoneração de cargos comissionados;
- Ingresso de cargos comissionados, servidores efetivos e contratados sob Regime Especial de Direito Administrativo (REDA);
- Programa Primeiro Emprego;
- Cessão de servidores efetivos;
- Elaboração dos contratos de servidores que atuam sob Regime Especial de Direito Administrativo (REDA);
- Elaboração de Relatórios para o Tribunal de Contas do Estado.

Coordenação de Gestão de Carreiras

- Promoção e Progressão de servidores efetivos;
- Avaliação de Desempenho Funcional.

Coordenação de Desenvolvimento de Pessoas

- Plano de Capacitação Anual;
- Aperfeiçoamento e Qualificação;
- Instrutoria Interna.

Gabinete da GGP

- Secretaria da Gerência;
- Acompanhamento e diligência de processos;
- Licença Médica.

Subgerência de Acompanhamento do Servidor

- Remoção/Relotação/Disposição Interna;
- Afastamentos;
- Incentivo Funcional;
- Alteração de Regime de Trabalho;
- Estágio Probatório;
- Bolsas PAC, PACC e PASC;
- PIT;
- Abono de Permanência em Atividade.



Subgerência de Pagamento e Encargos

- Gestão da folha de pagamento de servidores efetivos, contratados sob Regime Especial de Direito Administrativo (REDA), cargos comissionados e pensionistas.

Subgerência de Registros Funcionais

- Instrução Funcional;
- Adicional por tempo de serviço;
- Certidões;
- Averbações;
- Férias;
- Licença Prêmio;
- Estabilidade Econômica;
- Guarda dos prontuários.

Subgerência de Aposentadoria

- Aposentadoria;
- Revisão de Aposentadoria (Tribunal de Contas);
- Certidão de Tempo de Contribuição;
- Abono de Permanência;
- Indenização de férias não fruídas.

Unidades no SEI

- **Anterior:** Gabinete da PGDP (UNEB/REIT/PGDP/GAB)
- **Permanece:** Gabinete da PGDP (UNEB/REIT/PGDP/GAB)

- **Anterior:** Subgerência de Seleção (UNEB/REIT/PGDP/GGP/SUSEL)
- **Muda para:** Coordenação de Seleção de Pessoal (UNEB/REIT/PGDP/COSEL)

- **Anterior:** Subgerência de Recrutamento, Seleção, Avaliação e Acompanhamento do Servidor (UNEB/REIT/PGDP/GGP/SUSERV)
- **Muda para:** Coordenação de Ingresso e Cessão de Pessoal (UNEB/REIT/PGDP/COICP)

- **Anterior:** Subgerência de Carreiras (UNEB/REIT/PGDP/GGP/SUCAR)
- **Muda para:** Coordenação de Gestão de Carreiras (UNEB/REIT/PGDP/COGEC)

- **Anterior:** Subgerência de Capacitação (UNEB/REIT/PGDP/GGP/SUCAP)
- **Muda para:** Coordenação de Desenvolvimento de Pessoas (UNEB/REIT/PGDP/CODEP)

Unidades no SEI

- **Anterior:** Não tem.
- **Criar:** Gabinete da GGP (UNEB/REIT/PGDP/GGP/GAB)

- **Anterior:** Subgerência de Acompanhamento Docente (UNEB/REIT/PGDP/GGP/SUAD)
- **Muda para:** Subgerência de Acompanhamento do Servidor (UNEB/REIT/PGDP/GGP/SUASE)

- **Anterior:** Subgerência de Pagamento (UNEB/REIT/PGDP/GGP/SUPAG)
- **Muda para:** Subgerência de Pagamento e Encargos (UNEB/REIT/PGDP/GGP/SUPEN)

- **Anterior:** Subgerência de Acompanhamento e Registros Funcionais (UNEB/REIT/PGDP/GGP/SURAF)
- **Muda para:** Subgerência de Registros Funcionais (UNEB/REIT/PGDP/GGP/SUREF)

- **Anterior:** Subgerência de Aposentadoria (UNEB/REIT/PGDP/GGP/SUAP)
- **Muda para:** Subgerência de Aposentadoria (UNEB/REIT/PGDP/GGP/SUAPO)

Unidades no SEI

Unidades que serão excluídas

- Assessoria do Gabinete da PGDP (**UNEB/REIT/PGDP/ASGAB**);
- Secretaria da PGDP (**UNEB/REIT/PGDP/SEC**);
- Gerência de Desenvolvimento de Pessoas (**UNEB/REIT/PGDP/GDP**);
- Subgerência de Qualidade de Vida no Trabalho (**UNEB/REIT/PGDP/GDP/SUQVT**);
- Subgerência de Servidores à Disposição (**UNEB/REIT/PGDP/GGP/SASD**).